



## VELKOMMEN TIL SEMINAR OM KVINNEHELSE SOM LIVSLØP

Mandag 27.april 2026 kl. 18.30 til kl. 21.00. Dørene åpnes kl 18.

Sted: Norwegians lokaler ,Oksenøyveien 3, Fornebu  
buss 31 stopper rett utenfor på stoppested Lilløyveien

**Foredrag: Hva koster det – for enkeltmennesker og samfunn – når kvinnehelse ikke tas på alvor? Og hva kan vi vinne, både menneskelig og økonomisk, ved å gjøre det?**

Kvinnehelse er en grunnleggende del av folkehelsen, og har direkte betydning for likestilling, arbeidsdeltakelse og samfunnsutvikling.

På dette seminaret setter vi sammen ulike fagperspektiver for å vise hvordan kropp, sinn og relasjoner henger sammen – og hvorfor dette er avgjørende for god kvinnehelse.



**Madeleine Engen** ,vil snakke om kvinnehelse som nøkkel til likestilling og økonomisk vekst.

Madeleine er spesialist innen gynekologi. Hun har forskningserfaring innen urinlekkasje og har tidligere hatt faglig ansvar for urogynekologi ved Bærum Sykehus. Hun er i dag fagansvarlig for gynekologi og grunnlegger av CMedical Kvinnehelse.



**Linn Myrtveit-Stensrud**, er psykolog ved CMedical og postdoktor ved Institutt for Klinisk Medisin ved UiT hvor hun forsker på langvarige underlivssmerter hos kvinner

Hun vil snakke om relasjoner og hvordan smerte påvirker både kvinnen og partner

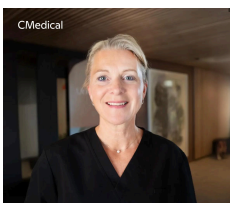

**Kjersti Margrete Finsrud**, vil snakke om utfordringer knyttet til seksualitet,og hvorfor dette er en sentral del av god kvinnehelse. Kjersti er helsesykepleier og sexologisk rådgiver. Hun jobber som sexolog hos CMedical og ansatt i Vestby kommune som sexologisk rådgiver og helsesykepleier. Er også fagsvarer i Ung.no innen sexologi.



**Ingvill Skarpås Aannerud**, vil snakke om bekkenbunn,smerte, barseltid og hvorfor fysisk oppfølging er avgjørende for god kvinnehelse.

Ingvill er osteopat med over ti års erfaring med plager knyttet til kvinners livsløp – fra graviditet og barseltid til bekkenbunnsplager som smerter, lekkasje og fremfall.Hun har særlig kompetanse på oppfølging ved smerte problematikk og etter kirurgi.

# Påmelding

---

Pris kr 150 for medlemmer og kr 250 for ikke-medlemmer, som forhåndsbetales til vår konto 6039.06.62109. Du kan også betale med VIPPS til 509799.

**Merk betalingen «Seminar 27.april».**

Send oss også en e-post til [post@forkvinnerhelse.no](mailto:post@forkvinnerhelse.no) (klikk på linken) slik at vi kan få registrert din påmelding.

## **Er du ikke medlem av For Kvinners Helse - 1,6 Norge?**

Meld deg inn i dag for kun 400,-. Det er ingen bindingstid, du kan melde deg ut når du vil. Som medlem vil DU bidra til økt forskning på kvinnehelse. Medlemsavgiften er en viktig inntektskilde til våre forskningspriser. [Klikk her for å bli medlem](#)